

ZAPROSZENIE NA KURS



RWA KULSZOWA: PODEJŚCIE OSTEOPATYCZNE DO PACJENTA Z NERWOBÓLEM KOŃCZYŃY DOLNEJ

Instruktor: Małgorzata Naumiuk D.O.

Termin: 7-9.11.2025r.

Miejsce: Warszawa, ul. Wita Stwosza 32 lok. 1
www.fizjosystem-szkolenia.pl

Cena: 2000zł

Kurs adresowany jest do fizjoterapeutów, terapeutów manualnych, osteopatów oraz studentów tych kierunków.

Zadatek 800 zł (zadatek jest gwarancją rezerwacji miejsca na kursie, o uczestnictwie decyduje kolejność wpłat)

II rata 1200zł płatne do 7.10.2025r.

W tytule przelewu proszę wpisać:

- ➔ imię i nazwisko**
- ➔ „rwa kulszowa”**

**Dane do przelewu:
FizjoSystem A. Ficygowska, P. Ficygowski s.c.
02-661 Warszawa, Ul. Wita Stwosza 32/1
Nr konta:
05 1050 1025 1000 0024 1448 5587**



FizjoSystem A. Ficygowska, P. Ficygowski s.c.
02-661 Warszawa, Ul. Wita Stwosza 32/1
NIP: 521-369-05-28
www.fizjosystem-szkolenia.pl
kursy@fizjosystem.com

Wysłanie formularza zgłoszeniowego przez stronę www.fizjosystem-szkolenia.pl wiąże się z akceptacją regulaminu kursów, dostępnego na stronie www.fizjosystem-szkolenia.pl



Kurs obejmuje całościowe postępowanie z pacjentem zgłaszającym się do gabinetu z objawami o charakterze neurologicznym w obrębie kończyny dolnej, m.in:

- ból promieniujący,
- wrażenie przechodzącego prądu,
- drętwienie,
- mrowienie,
- parestezje,
- osłabienie siły mięśniowej.

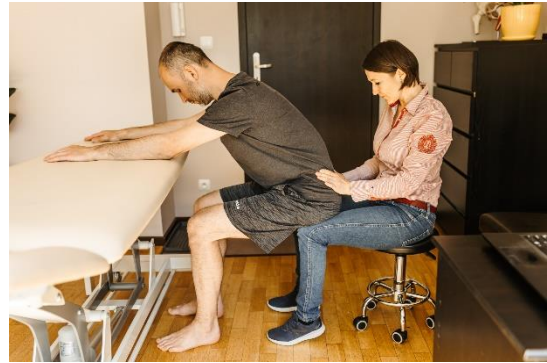

Podczas kursu zostaniesz przeprowadzony krok po kroku przez kolejne etapy:

- specjalistyczny wywiad z pacjentem,
- podstawowe badanie kliniczne pozwalające wykluczyć czerwone flagi oraz przyczyny nerwobólu spowodowane innymi przyczynami medycznymi,
- precyzyjne badanie neurologiczne kończyny dolnej pozwalające ustalić lokalizację problemu,
- badania dodatkowe i ich interpretacja
- leczenie w oparciu o zasady osteopatii przy użyciu:

- technik energii mięśniowej,
- technik BLT,
- technik strukturalnych,
- technik powięziowych,
- elementów technik trzewnych.

- spojrzenie na objawy jako zaburzenie pracy całego ciała a nie tylko wybranego odcinka kręgosłupa.

Po ukończeniu szkolenia będziesz przygotowany na przyjęcie i zdiagnozowanie pacjenta z objawami neurologicznymi w obrębie kończyny dolnej oraz nauczysz się poprowadzić skuteczną terapię.

Poruszane zagadnienia będą odnosiły się do wiedzy z anatomii, neurologii, semiologii, a także do podstawowych sposobów pracy z pacjentem jak np. techniki strukturalne czy techniki energii mięśniowej, których podstawy powinno się znać.

Szkolenie ma na celu przybliżenie patofizjologii neuralgii, udoskonalenie badania neurologicznego, nauczenie rozumowania klinicznego w oparciu o rozpoznanie oraz pokazanie jak tworzyć własną strategię leczenia w oparciu o znane narzędzia terapeutyczne.

Program szkolenia jest owocem wieloletniej pracy mgr Małgorzaty Naumiuk D.O., która w ciągu swojej pracy zawodowej gromadziła je podczas leczenia pacjentów, a także nieustannie podnosiła swoje kwalifikacje podczas licznych szkoleń.

.
BLT doskonale sprawdza się również w pracy z dziećmi.

GODZINOWY PLAN KURSU:

Rejestracja uczestników I dnia szkolenia od godziny 8.45

I dzień: 9.00 - 17.30

II dzień: 9.00 - 17.30

III dzień: 8.30 - 14.30

OBOWIĄZKOWE WYPOSAŻENIE UCZESTNIKA KURSU:

- zmienne obuwie sportowe
- strój sportowy
- przybory do pisania

Faktury końcowe za szkolenie wystawiane są na podstawie NIPu podanego w formularzu zgłoszeniowym z datą zakończenia kursu i wysyłane są do państwa mailowo do 15 dnia kolejnego miesiąca – zgodnie z ustawą o księgowości.